PREOCUPACIONES DURANTE EL EMBARAZO

Presentamos algunas de las preguntas más frecuentes que tienen las mujeres durante el embarazo.

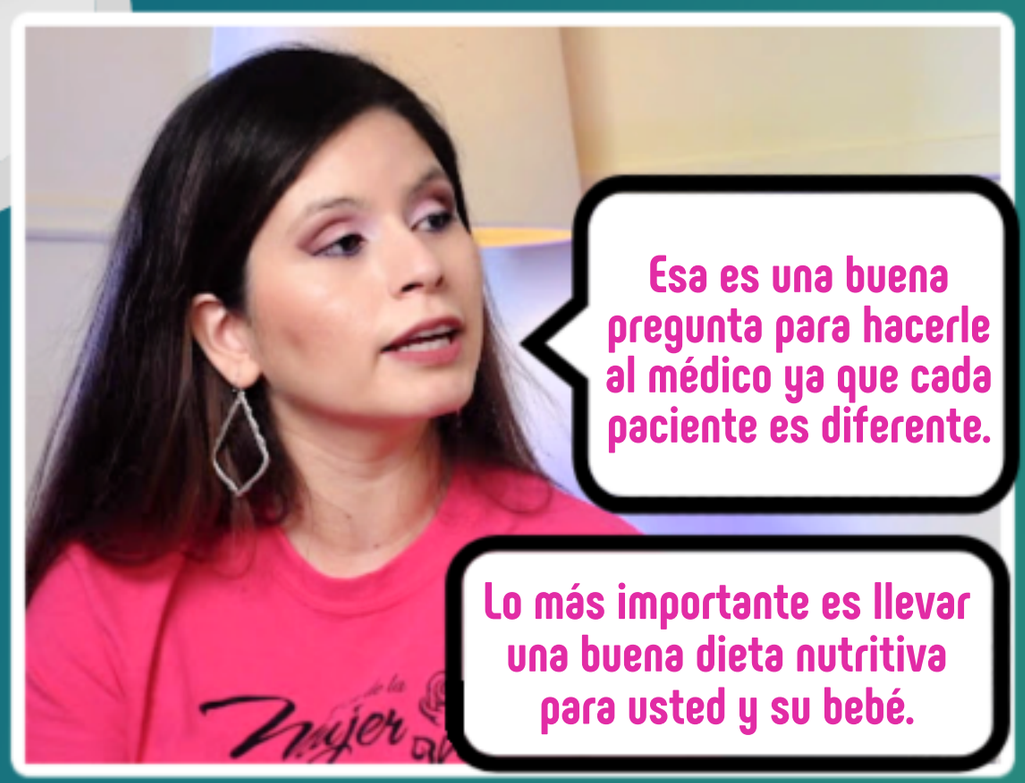

Escuché a un médico hablar en contra de las vacunas en Facebook.

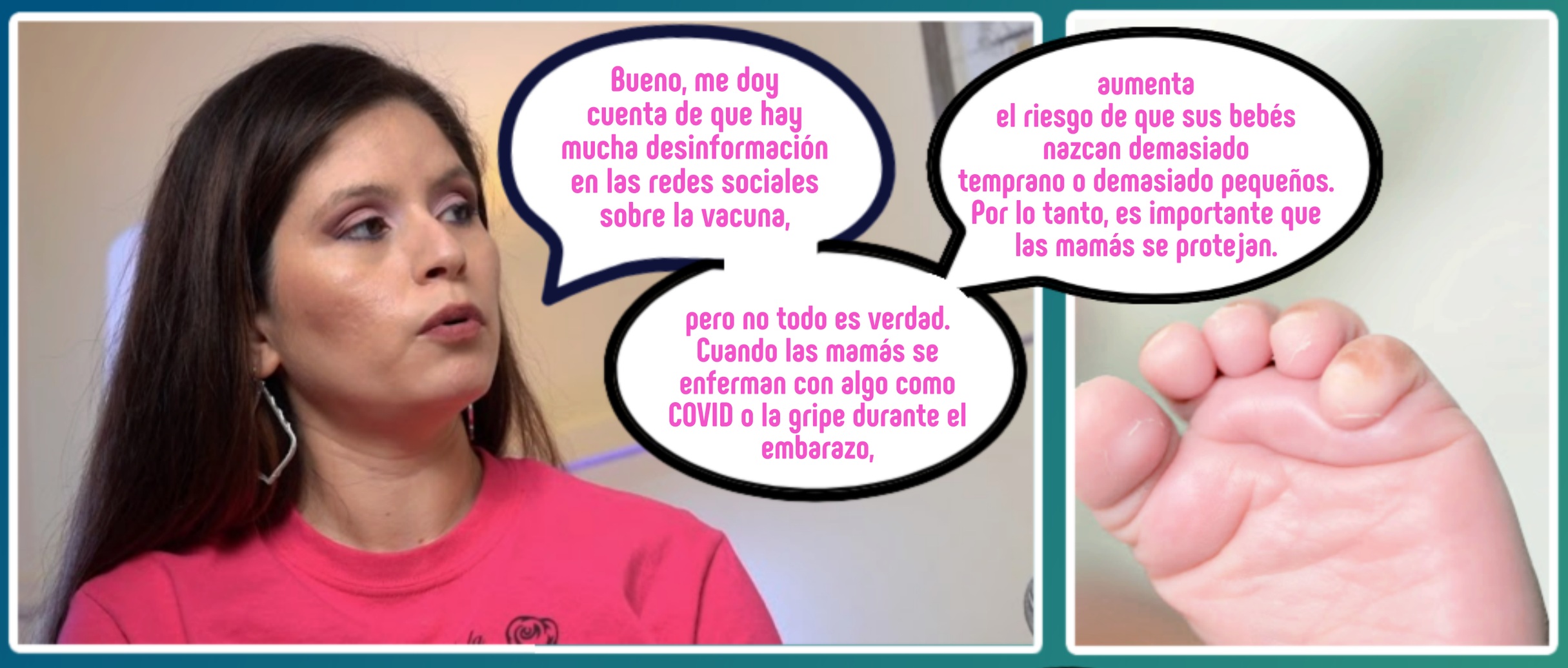
Bueno, me doy cuenta de que hay mucha desinformación en las redes sociales sobre la vacuna,
pero no todo es verdad. Cuando las mamás se enferman con algo como COVID o la gripe durante el embarazo,
aumenta el riesgo de que sus bebés nazcan demasiado temprano o demasiado pequeños. Por lo tanto, es importante que las mamás se protejan.

¿Y cómo puedes confiar en lo que dice el gobierno?, siguen cambiando sus recomendaciones constantemente.
Los CDC afirman, basado en evidencia, que las mujeres embarazadas deben vacunarse para protegerse a sí mismas y a sus bebés.

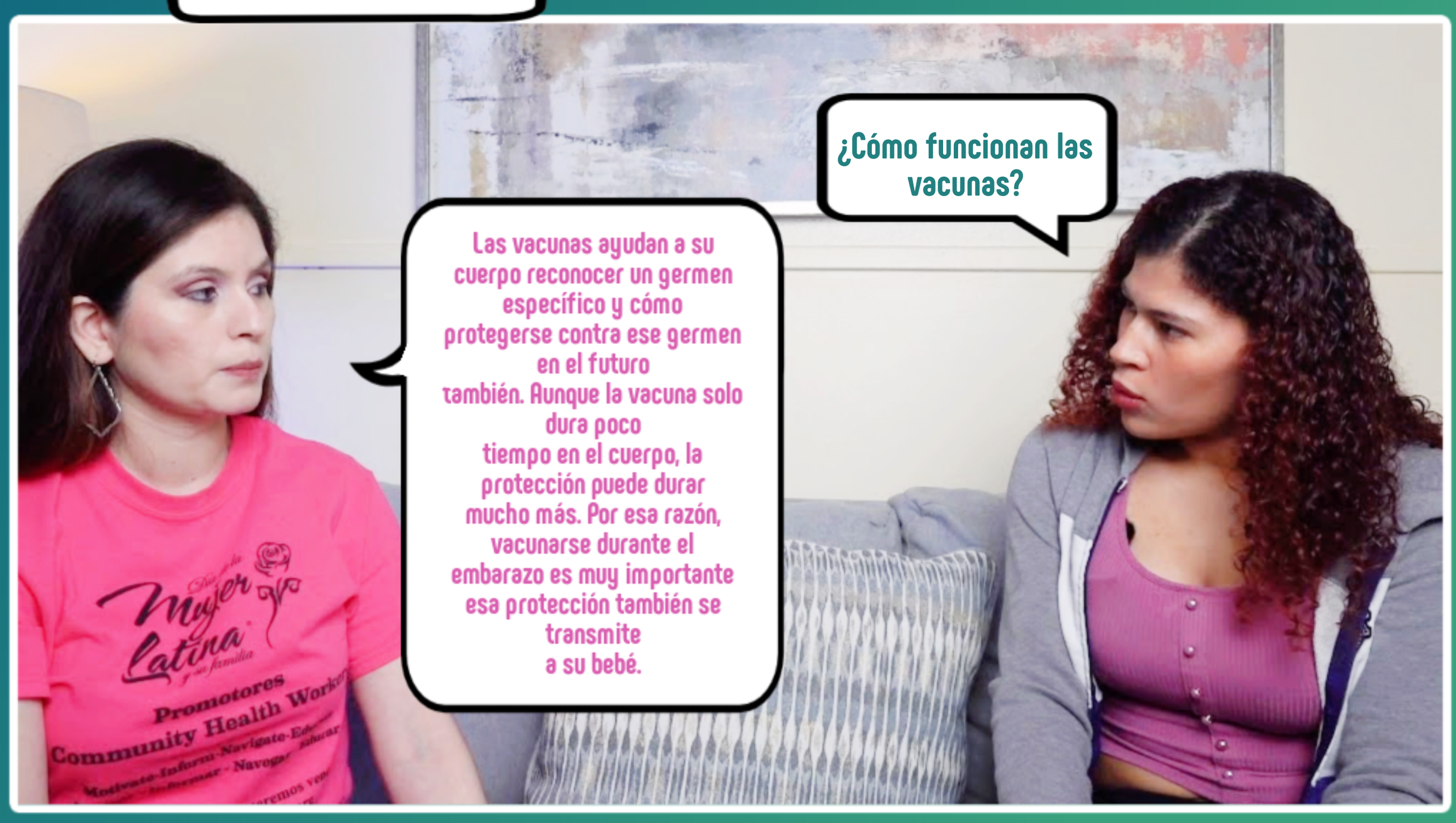
¿Cómo funcionan las vacunas?
Las vacunas ayudan a su cuerpo reconocer un germen específico y cómo protegerse contra ese germen en el futuro también. Aunque la vacuna solo dura poco tiempo en el cuerpo, la protección puede durar mucho más. Por esa razón, vacunarse durante el embarazo es muy importante esa protección también se transmite a su bebé.
Promotores
Community Health Worker

¿Cómo puedo estar segura de que las vacunas son eficaces para mí y para mi bebé?

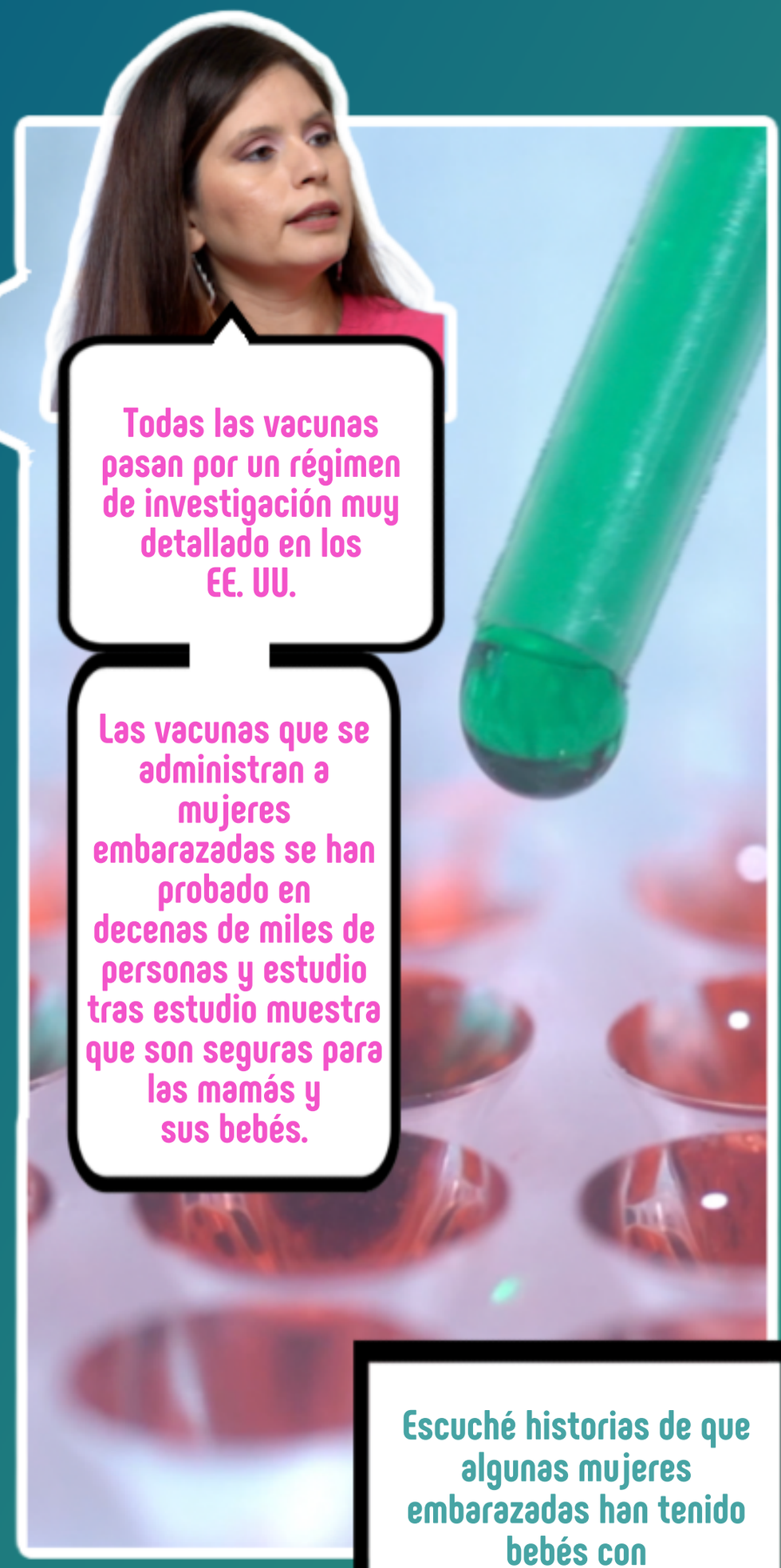
Todas las vacunas pasan por un régimen de investigación muy detallado en los EE. UU.
Las vacunas que se administran a mujeres embarazadas se han probado en decenas de miles de personas y estudio tras estudio muestra que son seguras para las mamás y sus bebés.

¿Y qué vacunas se recomiendan durante el embarazo?
Las mujeres embarazadas deben vacunarse contra 3 enfermedades: COVID, gripe y tosferina.

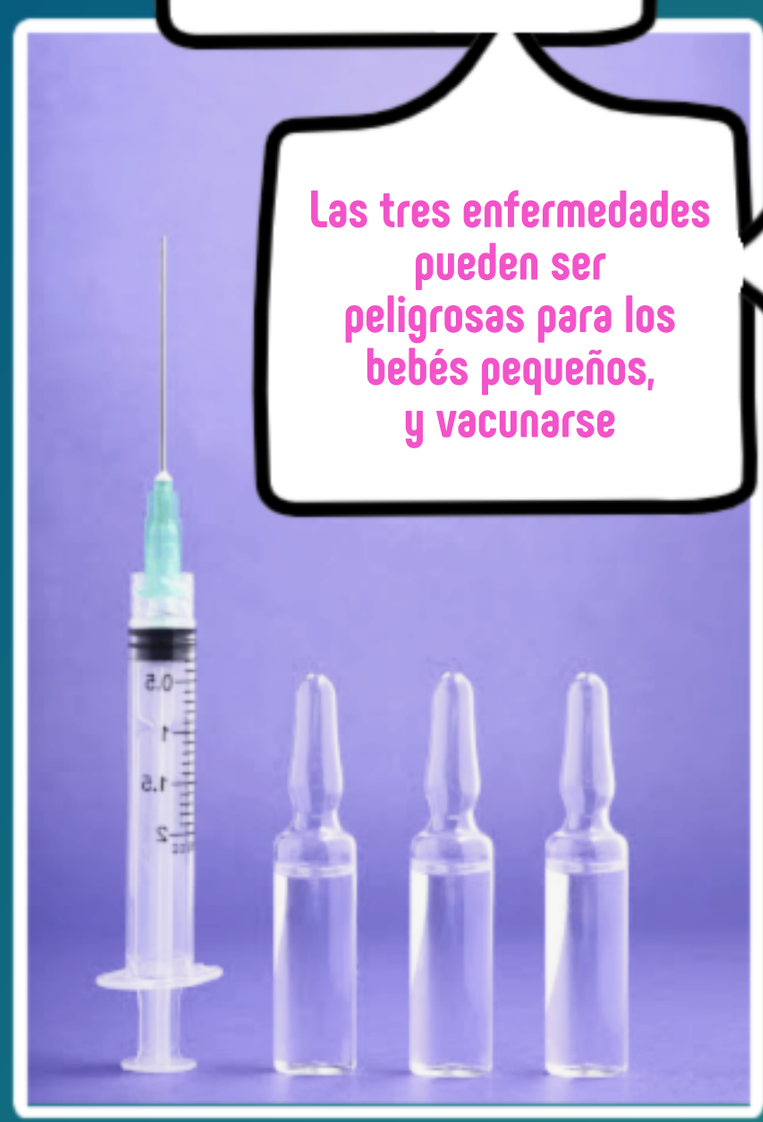
Las tres enfermedades pueden ser peligrosas para los bebés pequeños, y vacunarse durante el embarazo puede ayudar a protegerla a usted y a su recién nacido.

Escuché historias de que algunas mujeres embarazadas han tenido bebés con complicaciones después de vacunarse. ¿eso es cierto?

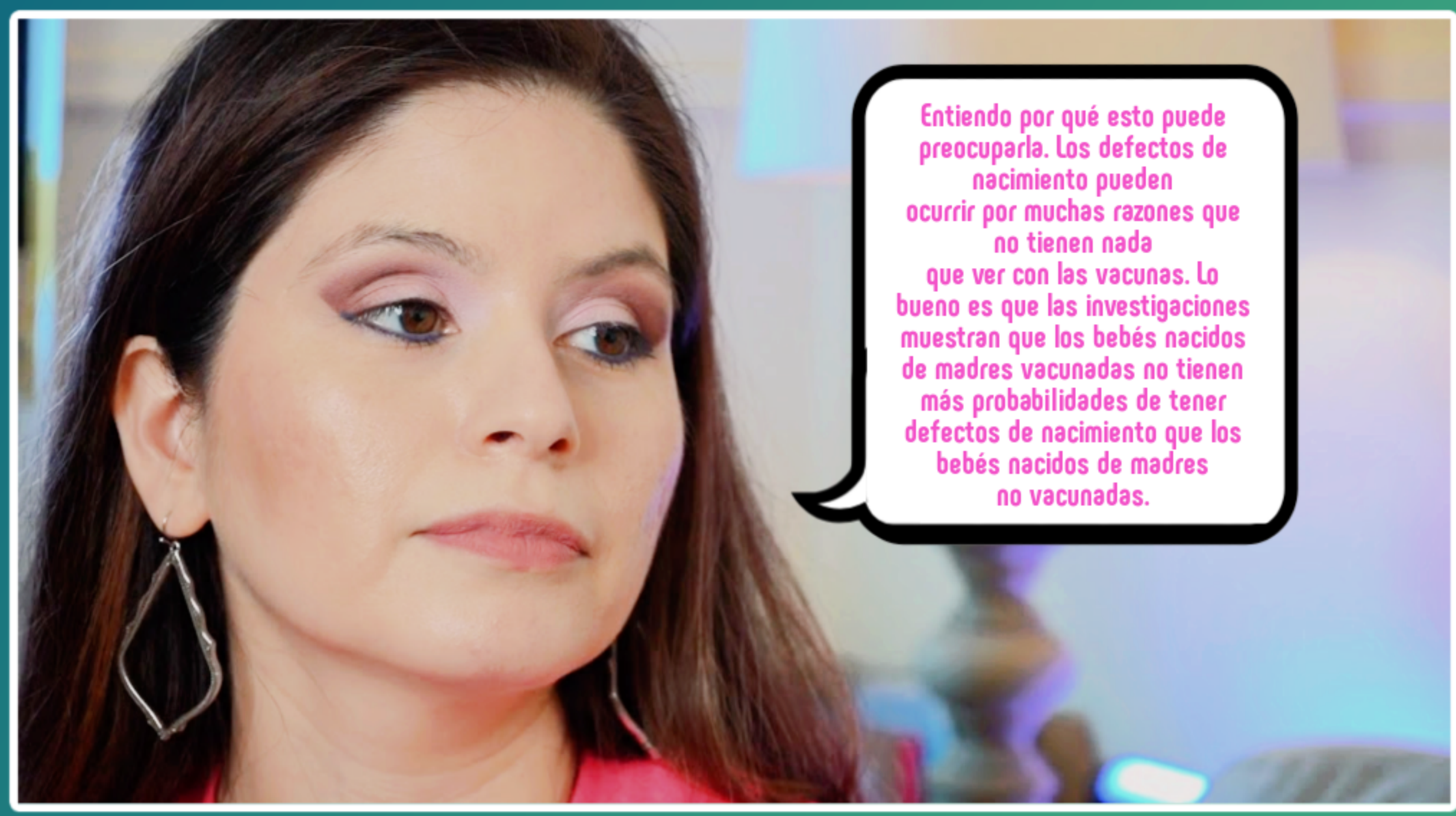
Entiendo por qué esto puede preocuparla. Los defectos de nacimiento pueden ocurrir por muchas razones que no tienen nada que ver con las vacunas. Lo bueno es que las investigaciones muestran que los bebés nacidos de madres vacunadas no tienen más probabilidades de tener defectos de nacimiento que los bebés nacidos de madres no vacunadas.

Para más información visite vaccinateyourfamily.org

VACCINATE YOUR FAMILY

Día de la Mujer Latina y su familia

Traído a Ustedes por Vaccinate Your Family Dia de la Mujer Latina

© 2022 Vaccinate Your Family & Dia de la Mujer Latina.
Derechos Reservados.